

PRIMER ENCUENTRO DE DOCENTES STEAM-LATAM

RUTA PATRIMONIAL 2 "TOPOGRAFÍA DEL ARTE Y LA EDUCACIÓN EN EL CERRO BELLAVISTA"



Recorrido

Punto de Inicio: Sala SCD, Teatro Mauri

- La Sebastiana
- Plaza de Los Poetas
- Mirador Arturo Moya Grau
- Museo Organológico
- Mosaico Gabriela Mistral
- Iglesia Las Carmelitas
- Museo a Cielo Abierto
- Ascensor Espíritu Santo
- Museo de Historia Natural

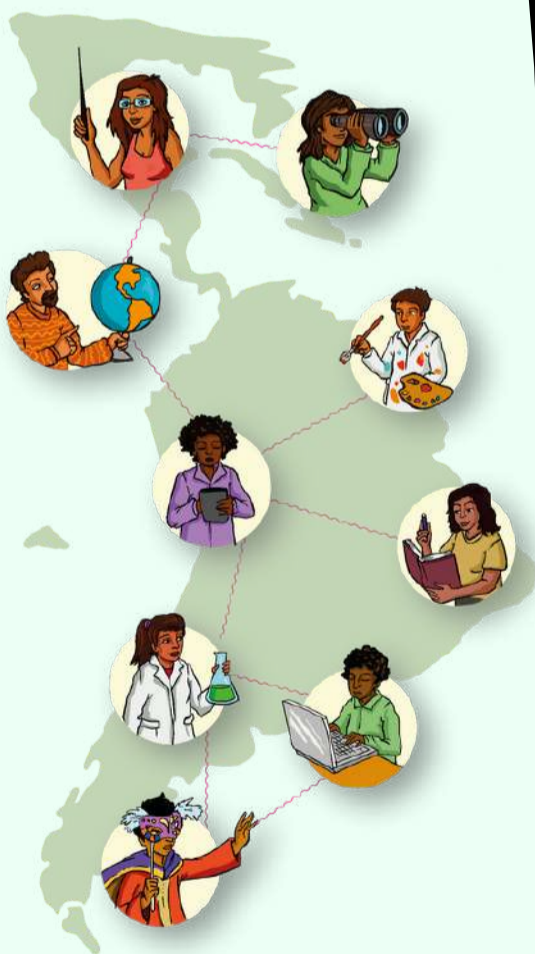

INSTITUCIONES ALIADAS:



PRIMER ENCUENTRO DE DOCENTES STEAM-LATAM

RUTA PATRIMONIAL 3 "ARQUITECTURA, HISTORIA E IMAGINARIO DEL BARRIO PUERTO"



Recorrido

Punto de Inicio: Arco Británico

- Estatua Lord Thomas Cochrane
- Bar Pajarito
- El Mercurio
- Cueva del Chivato
- Reloj Turri
- Ministerio de la Cultura y Las Artes
- Tribunales de Justicia
- Primera Zona Naval
- 1 Compañía de Bomberos Valparaíso
- Monumento a Prat
- Estación Puerto
- Plaza Echaurren
- Iglesia La Matriz
- Plaza Wheelwright
- Edificio Aduana



INSTITUCIONES ALIADAS:



PRIMER ENCUENTRO DE DOCENTES STEAM-LATAM

RUTA PATRIMONIAL 1 "MOVILIDAD PATRIMONIAL, ARQUITECTURA Y REHABILITACION URBANA"



Recorrido

Punto de Inicio: Avenida Pedro Montt

- Calle Victoria
- Parque Italia
- Universidad de Playa Ancha
- Iglesia SS.CC
- Universidad de Valparaíso
- Casa Legazio Antigüedades
- Pastelería Andina
- Magana Sport
- Centro Caracol
- Falabella
- El Glotón
- Plaza Victoria
- Biblioteca Severin
- Museo de Historia Natural de Valparaíso
- Ruta
- RutaCaminando
- Av. Colon Av. Francia

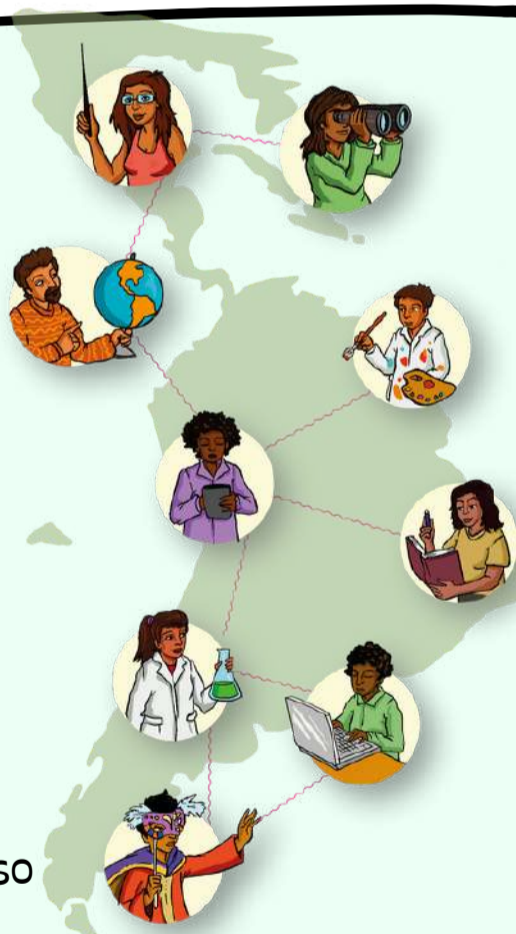

INSTITUCIONES ALIADAS:





PRIMER ENCUENTRO DE DOCENTES STEAM-LATAM

RUTAS PATRIMONIALES VALPARAÍSO



INSTITUCIONES ALIADAS:

